



Výroční zpráva 2016

Sázíme stromy z.ú.

Libochovická 11, Praha 8, 184 00

Obsah

OBSAH	2
ÚVODNÍ SLOVO ŘEDITELKY	3
NAŠE POSLÁNÍ	4
PROČ SÁZÍME STROMY?	4
VEDENÍ A ORGÁNY ORGANIZACE	5
AKTIVITY V ROCE 2016	8
SÁZENÍ V ČÍSLECH	9
FINANČNÍ VÝKAZY	11
V ROCE 2016 NÁS PODPOŘILY TYTO FIRMY	16
SPLNĚNÍ CÍLŮ, KTERÉ JSME SI DALI NA ROK 2016	18
VÝHLED NA ROK 2017	19



Úvodní slovo ředitelky



Vážení čtenáři,

tento rok byl naprosto výjimečným, protože se nám podařilo zvládnout ohromný nárůst zájmu o sázení stromů. Jen během podzimu jsme vysadili téměř 900 stromů a z toho máme velkou radost!

Jsme velmi rádi, že se nám podařilo i ve třetím roce existence rozšířit naše aktivity do dalších regionů. Je to náš dlouhodobý cíl – inspirovat další, aby se k nám připojili a mohli jsme tak vysadit více stromů, zapojit více dobrovolníků a šířit naše poslání v dalších částech České republiky. Podařilo se nám tento rok sehnat finanční podporu na výsadbu 1079 stromů, 1048 keřů a zapojili jsme 1462 dobrovolníků.

Stále nás těší, že se nám ozývají samotné firmy se zájmem o sázení stromů. Zároveň nás kontaktují dobrovolníci, že chtějí přispět vlastní rukou k dílu, i obecní úřady, že mají místa na výsadbu! Velmi nám pomohl grant MŽP, který kryl část našich provozních nákladů. Tento rok se nám podařilo stabilizovat naše regionální centra.

Velký dík za tento úspěch patří všem členům našeho týmu – Lence, Jitce, Míše, Věře, Zuzaně, Kristině, Terce, Lukášovi, Petrovi, Honzovi a Vladce. Všichni společně a zároveň jednotlivě přispívají k dobrému jménu Sázíme stromy, ke skvěle odvedené práci během příprav sázení a pak i při samotné realizaci. Hlavně jim ale patří díky za nadšení, které kolem sebe šíří a kterým působí na všechny dobrovolníky, kteří se k výsadbám rozhodli. Jedině tak je totiž možné, že firmy a lidé a i obce jsou tak spokojeni, že s námi chtějí sázet opakovaně.

ing. Martina Pavelková

ředitelka Sázíme stromy z.ú.

Naše poslání

Sázíme stromy s dobrovolníky anebo se samotnými zaměstnanci firem. Místa na sázení hledáme s obecními úřady. Prostředky na sázení získáváme od firem, které se rozhodnou podpořit životní prostředí. Snažíme se firmy, obecní úřady, dobrovolníky a další instituce propojit, protože pro budoucí růst stromů považujeme za důležité všeobecnou shodu všech subjektů. Stromy vysadí zaměstnanci firmy, děti ze škol, školek, hasiči, skauti, místní spolky a nebo rodiny s dětmi. Zapojujeme také znevýhodněné občany a děti. Po vysazení stromy přebírá obecní úřad, který se zavazuje k následné péči. Naše organizace zajistí nákup a dopravu stromů na určené místo, odborný dohled nad sázením a instruktáž – Jak správně vysadit strom. Dále zajistíme nebo doplníme veškeré potřebné nářadí.

Proč sázíme stromy?

1. Každým rokem se na světě vykáčí 70.000 km² stromů, to je území velké jako celá Česká republika. I v rámci ČR počet vzrostlých stromů neustále klesá. Aktivní výsadbou se tato čísla vyrovnávají.
2. Chceme, aby si firmy uvědomovaly, že svojí činností životní prostředí spíše zatěžují a je třeba přírodu aktivně podporovat. Vysazení stromů může být pro firmu prvním krokem ještě i k dalším změnám vedoucím k větší zodpovědnosti. Považujeme za velký rozdíl darovat peníze na výsadbu a nechat specializovanou firmu, aby stromy vysadila, a na druhé straně zapojit dobrovolníky, nechat je vykopat jámu, zatlouct kůly, zmazat se od hlíny a nakonec cítit hrdost a štěstí.
Jsme rádi, když lidé mají díky tomu, že sami sázeli, ke stromu vztah.
3. Považujeme naši práci za velmi důležitou v dnešním světě velkých nároků na výkon a rychlost. Chceme, aby sázení stromů bylo pro všechny vedle podpory vědomí o nutnosti naši přírodu chránit hlavně „zahradní terapií“.

Vedení a orgány organizace



Ing. Martina Pavelková
Ředitelka



Ing. Renata Kochová
Revizor



Ivana Abramčuková
člen správní rady



Ing. Jan Pavelka
člen správní rady

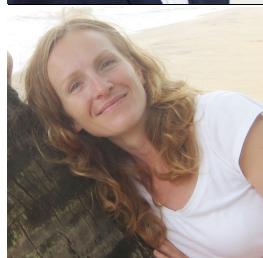

Ing. Olga Procházková
člen správní rady



Ing. Zuzana Kazmirowská
hlavní koordinátor krajinářských návrhů



Ing. Lenka Dočkalová
zástupce pro Moravu a Slezsko



Ing. Vladimíra Pourová
koordinátor výsadeb Středočeský kraj



JUDr. Štěpán Holub
právník



Kristina Límová
koordinátor výsadeb Středočeský kraj



Ing. Věra Marečková
koordinátor výsadeb Středočeský kraj,
administrace grantů



Petr Cerman
koordinátor výsadeb Středočeský kraj,
administrace facebooku



Ing. Míša Podivínská
koordinátor výsadeb Jižní Čechy



Lukáš Sejkora
koordinátor výsadeb Brno a Přebyslav



Jitka Plháková
koordinátor výsadeb Brno a Přerov

Aktivity v roce 2016

LEDEN	Příprava jarních výsadeb. Zpracování nabídek pro firmy na organizace teambuildingových akcí, oslovování obecních úřadů a kontrola vybraných míst k sázení, příprava krajinářských projektů. Migrace webového účtu Sázíme stromy na vlastní doménu u Google.
ÚNOR	Příprava jarních výsadeb. Zpracování nabídek pro firmy na organizace teambuildingových akcí, oslovování obecních úřadů a kontrola vybraných míst k sázení, příprava krajinářských projektů
BŘEZEN	Realizace jarních výsadeb, setkání celého týmu Sázíme stromy v Praze a plánování aktivit na celý rok. Školení Google Apps pro celý tým – nastavení užívání sdílených dokumentů, tvorba rozpočtů a plánovacích tabulek pro sdílení v celém týmu.
DUBEN	Realizace jarních výsadeb.
KVĚTEN	Příprava podkladů pro žádost o grant u firmy Patagonia a Nadace Partnerství.
ČERVEN	Příprava podzimních výsadeb. Finalizace grantu pro firmu Patagonia, kde žádáme peníze pro dva velké projekty – biokoridor u Prahy a mez u Opavy. Začínají jednání s firmou Henkel o spolupráci při výsadbě min 200 stromů již během podzimu. Během června zvládáme sehnat ještě dalších 10 lokalit pro tuto akci – Vratte stromům korunu.
ČERVENEC	Příprava podzimních výsadeb. Tvorba nabídek na teambuildingy, navštěvování lokali, kde se bude sázet, příprava krajinářských návrhů.
SRPEN	Příprava podzimních výsadeb. Tvorba nabídek na teambuildingy, navštěvování lokali, kde se bude sázet, příprava krajinářských návrhů.
ZÁŘÍ	Díky teplému počasí jsme mohli začít sázet až na úplném konci září. Získáváme grant firmy Patagonia. Do konce listopadu máme naplánováno více než 50 sázení. Účast na konferenci Tools for grassroots, kterou organizuje firma Patagonia v Anglii v Manchesteru. Za náš tým se účastní Míša Podivínská a přináší nápady na rozvíjení našeho fundraisingu. Tiskneme odznaky, které rozdáváme na konci všech podzimních výsadeb. Začínáme aktivně vytvářet komunitu našich individuálních podporovatelů.
ŘÍJEN	Přibývá fanoušků na facebooku, již máme 650 příznivců. Stále se nám hlásí lidé z různých míst naší republiky se záměry na sázení. Žádáme opět o grant MŽP na krytí našich provozních nákladů. Probíhají podzimní výsadby po celé republice.
LISTOPAD	Během listopadu probíhají stále sázení, sázeli jsme až do úplného konce listopadu.
PROSINEC	Uzavíráme účetnictví roku 2016, pracujeme na úpravách a změnách našeho webu, který chceme mít nový začátkem roku 2017. Do našeho týmu přichází nová kolegyně Kristýna Kovandová.

Sázení v číslech

Místo	Termín	Stromů	Keřů	Dobrovolníků
Jaroměř - alej na okraji pole	29/03/16	20	0	22
Úholičky - polní cesta	29/03/16	25	0	17
ořešáky v Úněticích	30/03/16	12	0	20
Bystřice	30/03/16	4	150	10
Vilantice-Chotěborky, dosadba v sadu	31/03/16	16	0	13
Vítězná-Kocléřov, pokračování javorové aleje	31/03/16	5	0	8
Ovocné stromy - Brno Líšeň	03/04/16	4	4	30
Choustníkovo Hradiště - pamětní lípy	06/04/16	2	2	8
Vítězná-Kocléřov, ovocné dřeviny v zahradě MŠ	07/04/16	4	0	20
Sázení Příbram - jedlá zahrada	07/04/16	16	30	100
Mukařov - sázení s HPE s.r.o. a místní ZŠ	08/04/16	30	0	30
Koleje 17.listopadu - 20 Lip	08/04/16	20	30	45
2 vrby v Březně	08/04/16	2	0	20
Dolní Chabry - Accenture	09/04/16	16	0	10
Příbram - jedlá zahrada pokračování	19/04/16	5	35	15
20 stromů v Kravařích	20/04/16	20	0	23
Sázení kaštanů a lípy v Přerově	24/04/16	4	0	12
Břízy u ZŠ Dubňany	28/04/16	6	0	15
Mezinárodní škola sází biokoridor v Chýni - grant firmy Patagonia	14/10/16	0	357	80
Osázení hřiště u ZŠ a MŠ v Ostravě - Krásném Poli	14/10/16	16	0	31
Dvacet ovocných stromů ve Štítech	14/10/16	20	0	13
Spolek Vopaták sází 20 jeřabin v Opatovicích I.	15/10/16	20	0	10
DHL sází ovocné i solitérní stromy kolem ZŠ Jistebník	15/10/16	10	0	14
Alej u stezky mezi Mukařovem Žernovkou	15/10/16	10	0	7
Třicet nových stromů a šedesát keřů ve Vítězně Kocléřově	17/10/16	30	60	45
Komerční pojišťovna sází sad švestek v Kostelci u Křížků	19/10/16	35	0	10
Panalpina sází biokoridor v Chýni	20/10/16	21	0	16
Nové stromy a keře Pod Střediskem	22/10/16	19	200	20
Rozsochatec - domov seniorů	23/10/16	20	20	25
Vzrostlé stromy a keře u dětského hřiště v Přerově	23/10/16	5	50	75
Přerovskou Rokli zdobí nové stromy	24/10/16	13	0	11
Stromořadí v Doubku - PSČP	25/10/16	19	0	7
Nová třešeň těší děti LMŠ Zeměkvítek	26/10/16	1	0	11
Sázení stromů na Bačově	28/10/16	17	0	15
Dvacet dva jeřábů kolem cyklostezky v Kravařích	28/10/16	22	0	50
Henkel + ROSSMANN sází ovocnou alej v Chýni	31/10/16	35	0	35
Panalpina v Chýni přidává rekordních 60 stromků	03/11/16	60	0	16
Jedlý les – Přibyslav	04/11/16	20	0	26
Velké sázení se školami v Opavě	04/11/16	30	50	130

Chimpanzee podpořilo zelenou oázu v Budilově	04/11/16	10	30	15
Malenice	05/11/16	30	30	20
Patagonia věnovala remízku Opavě	05/11/16	25	0	35
DHL obnovuje park Proutnice v Květnici	05/11/16	10	0	12
Ruukki odděluje Jeneč od průmyslové zóny	08/11/16	50	0	18
Čtyřicet tři bříz pro cyklostezku v Kravařích	09/11/16	43	0	44
Do Přírodní zahrady u Medláneckého rybníka přibyla nová lípa	12/11/16	1	0	10
Kouzelné Medlánky ožíví nové stromy	12/11/16	10	0	15
Alej ke křížku v polích v Černilově	12/11/16	20	0	45
Abrasiv vysadil jabloňo-hrušňovou alej ke Schodům do nebe	12/11/16	50	0	26
Sázení ořešáků v Horoměřicích dne 12.11.2016	12/11/16	18	0	18
BNP Paribas Personall Finanace SA v Jenči u Prahy	13/11/16	20	0	15
Výsadba lip v Praze 17- Řepích s GMC Software	14/11/16	5	0	13
Jedlý les - Brno Líšeň	16/11/16	14	0	30
Sázení V Noutonicích s Penzijní Společností České Pojišťovny	16/11/16	37	0	17
Holé Vrchy – Chimpanzee	19/11/16	20	0	6
Dvacet nových javorů do aleje v Hrušovanech	19/11/16	20	0	21
Sázení v Úněticích s Penzijní společností České pojišťovny	22/11/16	32	0	14
30 nových stromů do aleje v Hrušovanech u Brna	25/11/16	30	0	23
Celkem		1079	1048	1462

Od založení jsme vysadili 1925 stromů, 1946 keřů a zapojili 3154 dobrovolníků.

Sázení je sezónní aktivita, kterou lze realizovat na podzim a na jaře v době vegetačního klidu. Ostatní měsíce věnujeme pečlivé přípravě, shánění pozemků, sazenic stromů, keřů, domluvy s dobrovolníky, kteří se do sázení zapojí, a firem, které naši práci podpoří. Vše musí být velmi dobře naplánováno, aby v krátké době během jara a podzimu mohla být sázení uskutečněna.

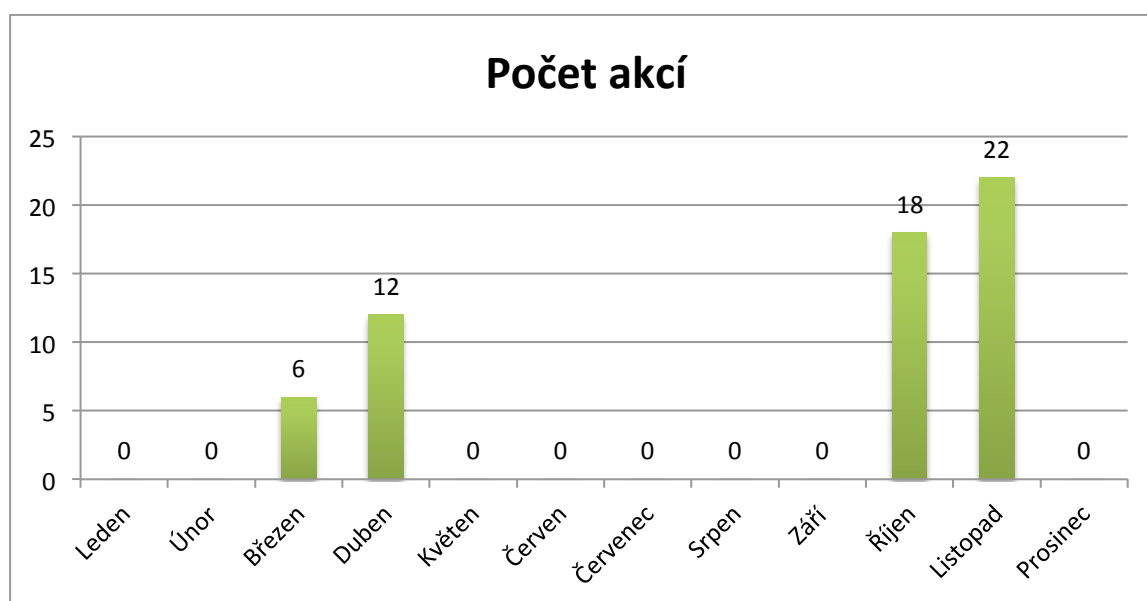

Finanční výkazy

Rozvaha podle Přílohy č. 1
vyhlášky č. 504/2002 Sb.

ROZVAHA v plném rozsahu

ke dni **31.12.2016**
(v celých tisících Kč)

Název, sídlo a právní forma
účetní jednotky

Sázíme stromy z. ú.
Libochovická 11
Praha 84 - Chabry
184 00

Účetní jednotka doručí:
1 x příslušnému fin. orgánu

IČO
02626870

Označení	AKTIVA	číslo řádku	Stav k prvnímu dni účetního období	Stav k posled. dni účetního období
a	b	c	1	2
A.	Dlouhodobý majetek celkem	Součet A.I. až A.IV.	1	
A. I.	Dlouhodobý nehmotný majetek celkem	Součet A.I.1. až A.I.7.	9	
A. I. 1.	Nehmotné výsledky výzkumu a vývoje	(012)	2	
A. I. 2.	Software	(013)	3	
A. I. 3.	Ocenitelná práva	(014)	4	
A. I. 4.	Drobný dlouhodobý nehmotný majetek	(018)	5	
A. I. 5.	Ostatní dlouhodobý nehmotný majetek	(019)	6	
A. I. 6.	Nedokončený dlouhodobý nehmotný majetek	(041)	7	
A. I. 7.	Poskytnuté zálohy na dlouhodobý nehmotný majetek	(051)	8	
A. II.	Dlouhodobý hmotný majetek celkem	Součet A.II.1. až A.II.10.	20	
A. II. 1.	Pozemky	(031)	10	
A. II. 2.	Umělecká díla, předměty a sbírky	(032)	11	
A. II. 3.	Stavby	(021)	12	
A. II. 4.	Hmotné movité věci a jejich soubory	(022)	13	
A. II. 5.	Pěstitelské celky trvalých porostů	(025)	14	
A. II. 6.	Dospělá zvířata a jejich skupiny	(026)	15	
A. II. 7.	Drobný dlouhodobý hmotný majetek	(028)	16	
A. II. 8.	Ostatní dlouhodobý hmotný majetek	(029)	17	
A. II. 9.	Nedokončený dlouhodobý hmotný majetek	(042)	18	
A. II. 10.	Poskytnuté zálohy na dlouhodobý hmotný majetek	(052)	19	
A. III.	Dlouhodobý finanční majetek celkem	Součet A.III.1. až A.III.6.	28	
A. III. 1.	Podíly – ovládaná nebo ovládající osoba	(061)	21	
A. III. 2.	Podíly – podstatný vliv	(062)	22	
A. III. 3.	Dluhové cenné papíry držené do splatnosti	(063)	23	
A. III. 4.	Zápůjčky organizačním složkám	(066)	24	
A. III. 5.	Ostatní dlouhodobé zápůjčky	(067)	25	
A. III. 6.	Ostatní dlouhodobý finanční majetek	(069)	26	
A. IV.	Oprávky k dlouhodobému majetku celkem	Součet A.IV.1. až A.IV.11.	40	
A. IV. 1.	Oprávky k nehmotným výsledkům výzkumu a vývoje	(072)	29	
A. IV. 2.	Oprávky k softwaru	(073)	30	
A. IV. 3.	Oprávky k ocenitelným právům	(074)	31	
A. IV. 4.	Oprávky k drobnému dlouhodobému nehmotnému majetku	(078)	32	
A. IV. 5.	Oprávky k ostatnímu dlouhodobému nehmotnému majetku	(079)	33	
A. IV. 6.	Oprávky ke stavbám	(081)	34	
A. IV. 7.	Oprávky k samostatným hmotným movitým věcem a souborům hmotných movitých věcí	(082)	35	
A. IV. 8.	Oprávky k pěstitelským celkům trvalých porostů	(085)	36	
A. IV. 9.	Oprávky k základnímu stádu a tažným zvířatům	(086)	37	
A. IV. 10.	Oprávky k drobnému dlouhodobému hmotnému majetku	(088)	38	
A. IV. 11.	Oprávky k ostatnímu dlouhodobému hmotnému majetku	(089)	39	

Označení	AKTIVA	číslo řádku	Stav k prvnímu dni účetního období	Stav k posled. dni účetního období	
a	b	c	1	2	
B.	Krátkodobý majetek celkem	Součet B.I. až B.IV.	41	88	155
B. I.	Zásoby celkem	Součet B.I.1. až B.I.9.	51		
B. I. 1.	Materiál na skladě	(112)	42		
B. I. 2.	Materiál na cestě	(119)	43		
B. I. 3.	Nedokončená výroba	(121)	44		
B. I. 4.	Polotovary vlastní výroby	(122)	45		
B. I. 5.	Výrobky	(123)	46		
B. I. 6.	Mladá a ostatní zvířata a jejich skupiny	(124)	47		
B. I. 7.	Zboží na skladě a v prodejnách	(132)	48		
B. I. 8.	Zboží na cestě	(139)	49		
B. I. 9.	Poskytnuté zálohy na zásoby	(314)	50		
B. II.	Pohledávky celkem	Součet B.II.1. až B.II.19.	71		12
B. II. 1.	Odběratelé	(311)	52		2
B. II. 2.	Směnky k inkasu	(312)	53		
B. II. 3.	Pohledávky za eskontované cenné papíry	(313)	54		
B. II. 4.	Poskytnuté provozní zálohy	(314)	55		
B. II. 5.	Ostatní pohledávky	(315)	56		
B. II. 6.	Pohledávky za zaměstnanci	(335)	57		
B. II. 7.	Pohl. za institucemi soc. zabezpečení a veřejného zdrav. pojištění	(336)	58		
B. II. 8.	Daň z příjmů	(341)	59		
B. II. 9.	Ostatní přímé daně	(342)	60		
B. II. 10.	Daň z přidané hodnoty	(343)	61		
B. II. 11.	Ostatní daně a poplatky	(345)	62		
B. II. 12.	Nároky na dotace a ostatní zúčtování se státním rozpočtem	(346)	63		
B. II. 13.	Nároky na dotace a ost. zúčt. s rozp. orgánů územ. samospr. celků	(348)	64		
B. II. 14.	Pohledávky za společníky sdruženými ve společnosti	(358)	65		
B. II. 15.	Pohledávky z pevných termínových operací a opcí	(373)	66		
B. II. 16.	Pohledávky z vydaných dluhopisů	(375)	67		
B. II. 17.	Jiné pohledávky	(378)	68		10
B. II. 18.	Dohadné účty aktivní	(388)	69		
B. II. 19.	Opravná položka k pohledávkám	(391)	70		
B. III.	Krátkodobý finanční majetek celkem	Součet B.III.1. až B.III.7.	80	88	143
B. III. 1.	Peněžní prostředky v pokladně	(211)	72	12	
B. III. 2.	Ceniny	(213)	73		
B. III. 3.	Peněžní prostředky na účtech	(221)	74	76	143
B. III. 4.	Majetkové cenné papíry k obchodování	(251)	75		
B. III. 5.	Dluhové cenné papíry k obchodování	(253)	76		
B. III. 6.	Ostatní cenné papíry	(256)	77		
B. III. 7.	Peníze na cestě	(261)	79		
B. IV.	Jiná aktiva celkem	Součet B.IV.1. až B.IV.2.	84		
B. IV. 1.	Náklady příštích období	(381)	81		
B. IV. 2.	Příjmy příštích období	(385)	82		
	Aktiva celkem	Součet A. až B.	85	88	155

Označení	PASIVA	číslo řádku	Stav k prvnímu dni účetního období	Stav k posled. dni účetního období
a	b	c	3	4
B. IV.	Jiná pasiva celkem Součet B.IV.1. až B.IV.2.	133		
B. IV. 1.	Výdaje příštích období (383)	130		
B. IV. 2.	Výnosy příštích období (384)	131		
	Pasiva celkem Součet A. až B.	134	88	155

Sestaveno dne: 02.04.2017		Podpisový záznam statutárního orgánu účetní jednotky nebo podpisový vzor fyzické osoby, která je účetní jednotkou
Právní forma účetní jednotky z. ú.	Předmět podnikání činnosti ostatních organizací j. n.	Pozn.:

Výkaz zisku a ztráty
podle Přílohy č. 2
vyhlášky č. 504/2002 Sb.

VÝKAZ ZISKU A ZTRÁTY
v plném rozsahu

ke dni 31.12.2016
(v celých tisících Kč)

Název a sídlo účetní jednotky

Sázíme stromy z. ú.
Libochovická 11
Praha 84 - Chabry
184 00

Účetní jednotka doručí:
1 x příslušnému finančnímu
orgánu

IČO
02626870

Označení	TEXT	Číslo řádku	Činnosti		
			Hlavní	Hospodářská	Celkem
			5	6	7
A.	Náklady	1			
A. I.	Spotřebované nákupy a nakupované služby Součet A.I.1. až A.I.6.	2	994	12	1 006
A. I. 1.	Spotřeba materiálu, energie a ostatních neskladovaných dodávek	3	640		640
A. I. 2.	Prodané zboží	4		11	11
A. I. 3.	Opravy a udržování	5			
A. I. 4.	Náklady na cestovné	6	17		17
A. I. 5.	Náklady na reprezentaci	7	1		1
A. I. 6.	Ostatní služby	8	336	1	337
A. II.	Změny stavu zásob vlastní činnosti a aktivace Součet A.II.7. až A.II.9.	9			
A. II. 7.	Změna stavu zásob vlastní činnosti	10			
A. II. 8.	Aktivace materiálu, zboží a vnitroorganizačních služeb	11			
A. II. 9.	Aktivace dlouhodobého majetku	12			
A. III.	Osobní náklady Součet A.III.10. až A.III.14.	13	217		217
A. III. 10.	Mzdové náklady	14	211		211
A. III. 11.	Zákonné sociální pojištění	15	6		6
A. III. 12.	Ostatní sociální pojištění	16			
A. III. 13.	Zákonné sociální náklady	17			
A. III. 14.	Ostatní sociální náklady	18			
A. IV.	Daně a poplatky Hodnota A.IV.15.	19			
A. IV. 15.	Daně a poplatky	20			
A. V.	Ostatní náklady Součet A.V.16. až A.V.22.	21			
A. V. 16.	Smluvní pokuty, úroky z prodlení, ostatní pokuty a penále	22			
A. V. 17.	Odpis nedobytné pohledávky	23			
A. V. 18.	Nákladové úroky	24			
A. V. 19.	Kursově ztráty	25			
A. V. 20.	Dary	26			
A. V. 21.	Manka a škody	27			
A. V. 22.	Jiné ostatní náklady	28			
A. VI.	Odpisy, prodaný majetek, tvorba a použití rezerv a opravných položek Součet A.VI.23. až A.VI.27.	29			
A. VI. 23.	Odpisy dlouhodobého majetku	30			
A. VI. 24.	Prodaný dlouhodobý majetek	31			
A. VI. 25.	Prodané cenné papíry a podíly	32			
A. VI. 26.	Prodaný materiál	33			
A. VI. 27.	Tvorba a použití rezerv a opravných položek	34			
A. VII.	Poskytnuté příspěvky Hodnota A.VII.28.	35			
A. VII. 28.	Poskytnuté členské příspěvky a příspěvky zúčtované mezi organizačními složkami	36			

Označení	TEXT	Číslo řádku	Činnosti			
			Hlavní	Hospodářská	Celkem	
			5	6	7	
A. VIII.	Daň z příjmů	Hodnota A.VIII.29.	37			
A. VIII. 29.	Daň z příjmů		38			
	Náklady celkem	Součet A.I. až A.VIII.	39	1 211	12	1 223
B.	Výnosy		40			
B. I.	Provozní dotace	Hodnota B.I.1.	41	209		209
B. I. 1.	Provozní dotace		42	209		209
B. II.	Přijaté příspěvky	Součet B.II.2. až B.II.4.	43	678		678
B. II. 2.	Přijaté příspěvky zúčtované mezi organizačními složkami		44			
B. II. 3.	Přijaté příspěvky (dary)		45	678		678
B. II. 4.	Přijaté členské příspěvky		46			
B. III.	Tržby za vlastní výkony a za zboží		47	391	12	403
B. IV.	Ostatní výnosy	Součet B.IV.5. až B.IV.10.	48			
B. IV. 5.	Smluvní pokuty, úroky z prodlení, ostatní pokuty a penále		49			
B. IV. 6.	Platby za odepsané pohledávky		50			
B. IV. 7.	Výnosové úroky		51			
B. IV. 8.	Kurové zisky		52			
B. IV. 9.	Zúčtování fondů		53			
B. IV. 10.	Jiné ostatní výnosy		54			
B. V.	Tržby z prodeje majetku	Součet B.V.11. až B.V.15.	55			
B. V. 11.	Tržby z prodeje dlouhodobého nehmotného a hmotného majetku		56			
B. V. 12.	Tržby z prodeje cenných papírů a podílů		57			
B. V. 13.	Tržby z prodeje materiálu		58			
B. V. 14.	Výnosy z krátkodobého finančního majetku		59			
B. V. 15.	Výnosy z dlouhodobého finančního majetku		60			
	Výnosy celkem	Součet B.I. až B.V.	61	1 278	12	1 290
C.	Výsledek hospodaření před zdaněním	ř. 61 - (ř. 39 - ř. 37)	62	67		67
D.	Výsledek hospodaření po zdanění	ř. 62 - ř. 37	63	67		67

Sestaveno dne: 02.04.2017		Podpisový záznam statutárního orgánu účetní jednotky nebo podpisový vzor fyzické osoby, která je účetní jednotkou
Právní forma účetní jednotky z. ú.	Předmět podnikání činnosti ostatních organizací j. n.	Pozn.:

V roce 2016 nás podpořily tyto firmy

Accenture s.r.o., Panalpina Business Services s.r.o, Chimpanzee s.r.o. , Můj stromeček s.r.o., Moët Hennessy s.r.o., Oborová Zdravotní pojišťovna, Patagonia, Henkel, ROSSMANN, BNP Paribas Personal Finance, CGI, GMC Software Technology s.r.o., Penzijní společnost České pojišťovny a.s., DHL Global Forwarding CZ s.r.o., Wistron InfoComm Czech s.r.o, Komerční Pojišťovna, Olympus Medical Products Czech s.r.o., Ruukki CZ s.r.o., Abrasiv a.s., SMS InfoComm Czech s.r.o., Finační správa Brno, Reso s.r.o. a další jednotlivci.

		
		
		
		
		
		NA PARTNERSTVÍ ZÁLEŽÍ 

	 <p>RESO s.r.o. stavebně - obchodní společnost</p>	 <p>WIKIMEDIA ČESKÁ REPUBLIKA</p>
---	--	---

Splnění cílů, které jsme si dali na rok 2016

V tomto roce jsme se hlavně plánovali zaměřit na stabilizaci a další rozvoj našich regionálních zastoupení. Podpora našich nových členů byla pro nás prioritou. To se nám povedlo i uskutečnit a každý z nových kolegů zorganizoval několik samostatných sázení, takže nyní jsou všichni dobře připraveni na další rok a hlavně jsme připraveni předávat zkušenosti zase dalším novým kolegům.

Dali jsme si v roce 2015 tyto dlouhodobé cíle:

1. stabilizace fungování nových členů – nabírání zkušeností – každý zorganizuje samostatně 2 až 3 sázení – **dokázali jsme na Ostravsku, Brněnsku a v Praze tento plán značně převýšit a z toho máme ohromnou radost. Noví kolegové díky velkému zájmu firem hlavně během podzimu, zorganizovali každý více než 6 sázení.**
2. stabilizace vzdáleného fungování týmu - sdílené dokumenty na google disku, který každý aktualizuje včetně tvorby rozpočtu a vyúčtování – **na sdíleném disku máme řídicí tabulku, kde máme evidována všechna sázení a každý informace pravidelně aktualizuje, stejně tak rozpočty k jednotlivým výsadbám, vše funguje skvěle, máme dobrý přehled.**
3. finanční stabilizace - získat opět grant MŽP na provozní náklady a vytvořit portfolio přispívajících firem měsíčně – minimálně 10 přispívajících firem, nebo tolik, aby měsíční podpora byla 35 tis czk - **tento cíl stále realizujeme, zažádali jsme o grant MŽP a tento rok na dvojnásobnou částku, abychom mohli z grantu ocenit 4 kolegy, začali jsme na sázeních rozdávat odznaky s naším logem výměnou za emailovou adresu. Na adresy rozesíláme pak email s žádostí o pravidelný měsíční příspěvek, který by nám pomáhal krýt provozní náklady a rozvoj organizace. Počet pravidelných individuálních přispěvatelů roste, ale pomalým tempem, firmy, které by nám pravidelně přispívaly se nám podařilo získat 2.**
4. mít kolegu i v Západních Čechách – **zatím kolegu v Západních Čechách nemáme.**

a tyto krátkodobé cíle:

5. podpořit prodej certifikátu hlavně o Vánocích – minimálně 50 certifikátů – **certifikátů jsme prodali pouze jednotky pro soukromé osoby.**
6. shánět lokality na výsadbu dopředu a mít jejich databázi, každý ve svém regionu alespoň 2 až 3 lokality připravené – **tento cíl se nám podařilo splnit již v prosinci, máme připraveny lokality na výsadby.**

Výhled na rok 2017

Zejména podzim roku 2016 byl ohromně úspěšným a zažili jsme velký nárůst sázení hlavně v okolí velkých měst – Praha, Brno a Ostrava.

Během léta roku 2016 jsme navázali spolupráci s firmou Henkel a ROSSMANN a díky ní jsme vysadili v 11 lokalitách 226 stromů. Tyto dvě firmy zorganizovaly společný projekt Vraťte stromům korunu a na základě toho obchody vybíraly korunu z prodaného zboží na stromy. Stromy pak sázeli dobrovolníci v lokalitách po celé České republice. Tato spolupráce by měla být i v dalších letech. Již začínáme jednat o podobě tohoto projektu na rok 2017.

Stejně tak i další **firmy**, které sázení využily spíše jako týmovou akci a sázely tedy samotní zaměstnanci, vyjádřily zájem v dalším roce opět sázet. S firmami jsme navázali pěkný a mnohdy přátelský vztah, takže jsme ze zájmu potěšeni. Taková dlouhodobá spolupráce je pro nás snazší, protože budeme již dopředu vědět s jakým počtem firem máme počítat. Zaměstnanci také již vědí s čím mají při sázení počítat a tak každé další sázení se stejným týmem je snazší. Budeme se snažit s firmami, které v roce 2017 sázení zopakují **navázat formální dlouhodobou spolupráci**.

V roce 2016 na podzim se naše kolegyně Míša Podivínská účastnila konference Tool for Grassroots v Manchesteru, kde se školila a inspirovala příběhy jiných neziskových organizací, jak získat pravidelné podporovatele a řídit vlastní **fundraising**. To je také náš velký cíl na rok 2017. Vymyslet a uvést do praxe efektivní způsoby, jak získat finance na krytí našich provozních nákladů. Část nákladů kryje grant MŽP, který nám ohromně pomáhá, ale prostředky jsou každý rok nejisté, Rádi bychom měli síť individuálních a firemních pravidelných dárců, kteří by přispívali na chod organizace.

Dalším naším přáním je získat do našeho týmu **nové kolegy v dalších městech**.

Rozhodli jsme se částečně **předělat naši webovou prezentaci**, protože již nestačí našim současným nárokům a jednoduše nezobrazuje velký počet sázení, která nyní organizujeme. Také bychom chtěli web rozdělit na několik sekcí, aby bylo vše přehlednější.

Budeme se snažit **podpořit kolegy v jiných zemích**, kteří by chtěli pracovat stejným způsobem jako Sázíme stromy. V současné době jsme v kontaktu s neziskovou organizací v Itálii, která nás požádala o rady. My aktivně hledáme někoho, kdo by chtěl stejným způsobem pracovat na Slovensku.

